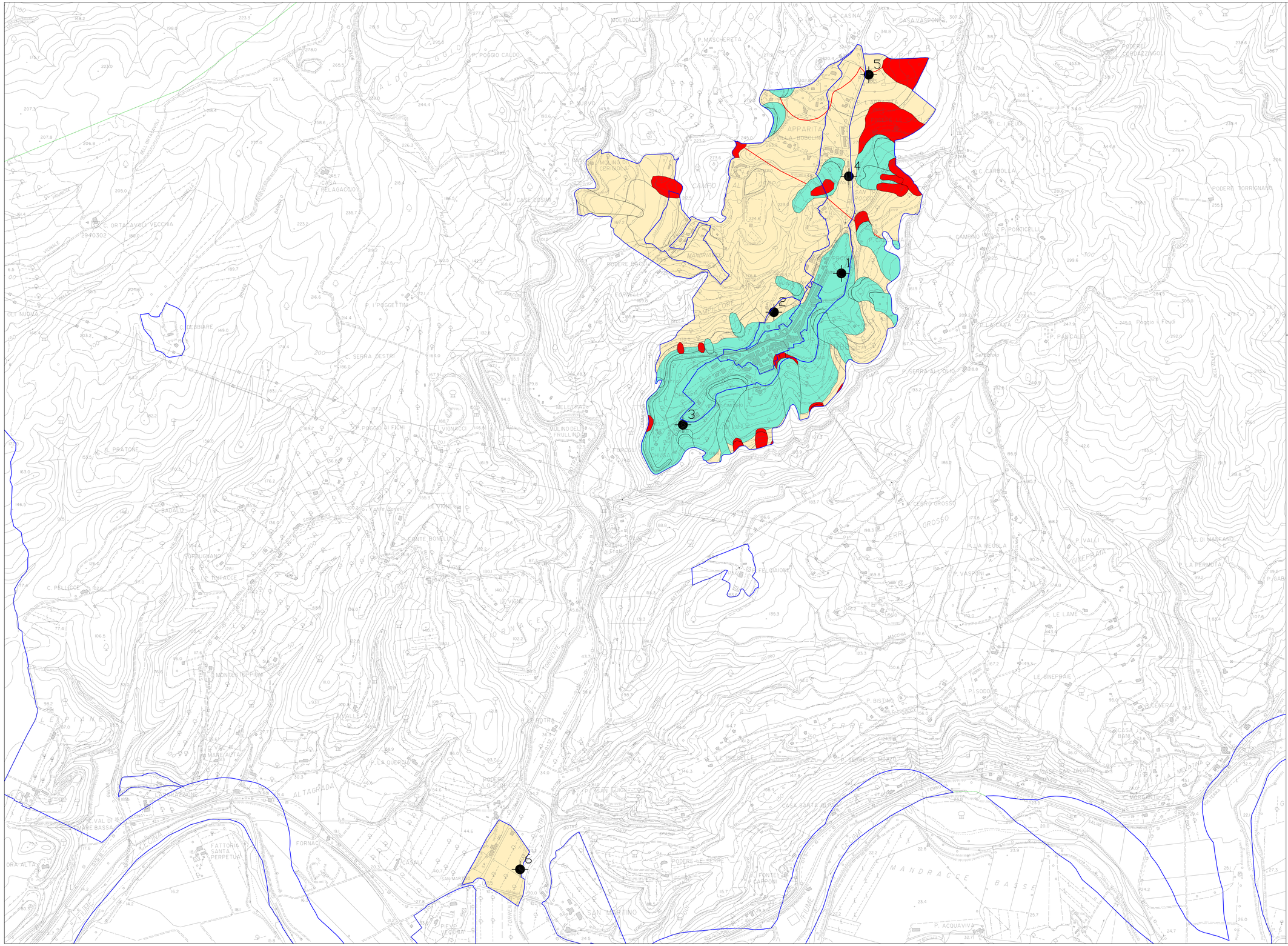
1
2
3
4
5
6
APPARITA
CAMPO
MANDRIALE
CAMELLORE
MANDRACCE BASSE
CERRO GROSSO
ALTAGRADA
LE PIANE
LE SERRE
LE GINEPRAIE
LE GINEPRAIA
LE VIGNE
LE VIGNACCI
LE PRATONE
LE FRUSCHE
LE FRUSCHE
LE CARBOLLA
LE CASE
LE CASE
LE CASE